

Margarethengarten

Wohnung 7.3.2

Wohnung 7.3.2 Haus 7, 3. OG links 2 – 2,5-Zimmer WHG	Fläche in m ²
Flur/Garderobe	5,70
Schlafen	25,09
Wohnen/Essen	25,43
Küche	5,72
Bad	8,69
Abstellraum/HWR	1,31
Garderobe	1,11
Wohnfläche	73,05
Balkone 50 %	5,88
Wohnfläche gesamt	78,93
Nutzfläche Keller	11,76



Der Grundriss ist nicht maßstabsgerecht und dient der Orientierung. Für zwischenzeitliche Änderungen wird keine Haftung übernommen. Die Möblierung ist ein Gestaltungsvorschlag und gehört nicht zum Ausstattungsumfang.

Margarethengarten

Wohnung 7.3.2



Nord-Ansicht

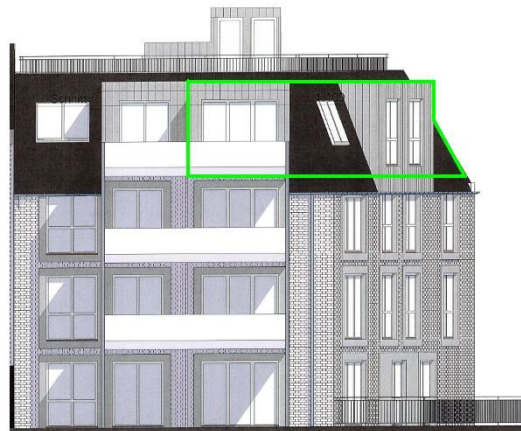

Süd-Ansicht



Ost-Ansicht

Der Grundriss ist nicht maßstabsgerecht und dient der Orientierung. Für zwischenzeitliche Änderungen wird keine Haftung übernommen. Die Möblierung ist ein Gestaltungsvorschlag und gehört nicht zum Ausstattungsumfang.